

## UPUTE ZA POSTAVLJANJE STUDIJO TAPETA - VODOOTPORNE

Svi motivi Studijo tapeta su izrađeni na taj način, da se višak lako obreže sa svih strana, a da se pri tom ne izgubi cjelovita forma slike. Višak od par centimetara se uvijek ostavlja u slučaju neprecizne izmjere ili sveprisutne građevinske (ne)ravnine cijelog zida. Stoga smo staro kućno pravilo koje je važno za menu prilikom dolaska gostiju primijenili i na tapete - "bolje da se baci nego da fali".

### 1. Priprema podloge

Površina zida mora biti pripremljena, tj. čista a grube površine treba zagladiti. Također mora biti ravna, suha, bez prašine, bez boje na bazi ulja te bez ostataka naljepnica i tapeta. Površina mora biti zaštićena od vlage (hidroizolacija) čime se omogućava sušenje.

\*Ako je potrebno, tj. u slučaju vlažnih ili popločanih zidova, nanesite temeljni premaz (eng. Primer) - Mapei Triblok P.

Nanesite temeljni premaz -Mapei Eco Prime T da biste izolirali pozadinu.

### 2. Priprema pred postavljanje

Pravilno postavljanje prvog djela tapete osigurava cjelovitost slike. Preporučamo, da se lijepljenje počne sa prvim panelom tapete, odnosno rolom na koju se ujedno. Vrlo je bitno prvi panel postaviti ispravno. Naznačite okomite ravne crte na zidu kako bi namještanje rubova slika bilo jednostavnije (preporuča se olovka ili laserski instrument koji usmjerava liniju od koje treba započeti).

### 3. Priprema ljepila

U provjerenim trgovinama kupite najprikladnije ljepilo za tapete. Ulijte ga u posudu (200 g za svaki metar kvadratni) i miješajte mikserom za boje i ljepila (pogodna i pjenjača koja je prikladna za umetanje u bušilicu) dok smjesa ne ostane bez grudica.

### 4. Nanošenje ljepila na zid

Pomoću valjka nanesite sloj ljepljivog premaza - Mape Wrap HQ Adhesive. Ostavite da se osuši cca 20/30 minuta.

### 5. Nanošenje ljepila na stražnji dio tapete

Nanesite sloj ljepila na poleđinu role tapete i i lagano ju preklopite pa srolajte bez ikakvog pritiska. Postupak ponovite za sve role. \*Role počnite premazivati od prve koju nalaže slika pa do zadnje, kako bi se ljepilo uspjelo osušiti na roli dok ju krenete postavljati na zid. Nakon nanošenja ljepila na sve role pričekajte cca 15 minuta do početka postavljanja na zid.

### 6. Postavljanje tapete

Tapeta dolazi u rolama sa rednim brojevima u dnu. Kod slaganja je bitno pratiti niz brojeva. Prvu tapetu naljepite na početak zida, da bude poravnata sa prije iscrtanim linijama (ili laserom). Tapetu lijepite postepeno od vrha prema dnu. Odstranite sve zračne mjehuriće tako da ih u svakom koraku istiskujete prema rubovima. Role tapeta se trebaju precizno spojiti i preklopiti za par cm. Sredinom preklopa je potrebno skalpelom zarezati ravnu liniju cijelom dužinom te tako napraviti dupli rez. Nakon duplog reza prvo se izvlači gornji dio preklopa koji je višak, te nakon toga gornji dio koji preklapa donji višak privremeno odljepimo. Nakon što se odstranio donji višak, ponovno se zalijepi dio tapete koji je bio privremeno odljepljen.

(slikovne upute iza; video: [https://www.youtube.com/watch?time\\_continue=47&v=nwV\\_vrn66ik](https://www.youtube.com/watch?time_continue=47&v=nwV_vrn66ik))

## 7. Nanošenje gornjeg zaštitnog sloja

Nakon cca 8 sati od nanošenja ljepila, nanosite i gornji zaštitni sloj. Pomiješajte završni zaštitni proizvod - Mape Floor Finish 58 W (A+B) u odnosu 1:10 (A:B). Upotrijebite veliku četku i ravnomjerno rasporedite sloj po cijelom zidu. Ostavite da se osuši cca 4 sata i ponovno nanosite zaštitni premaz.

### Važno upozorenje!

Montažu radite u prostoru u kojem nema propuha i pri temperaturi od 20 C. Zbog strogih kontrola trudimo se isporučiti proizvod bez grešaka. Male razlike boje u tisku su praktično neizbježne. Prije montaže razvucite tapetu na podu i pregledajte ispravnost svih dijelova. Ako imate bilo kakav razlog za reklamaciju, to nam javite prije nego što nalijepite tapete na zid. Troškove montaže tapeta ne priznajemo

### PREPORUČENI PROIZVODI

- Za vlažne ili popločane zidove (po potrebi): temeljni premaz/primer Mapei Triblok P
- Osnovni primer za izolaciju pozadine: Mapei Eco Prime T
- Ljepilo: Mape Wrap HQ Adhesive
- Vodootporni zaštitni sloj: Mape Floor Finish 58 W (A+B)

Ovo ste kupili:

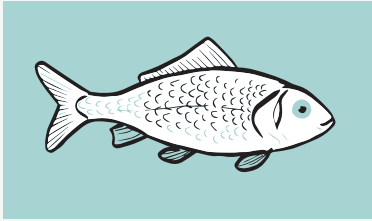

Ovo ćete dobiti:

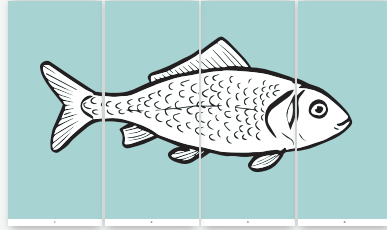

Ovo imate:

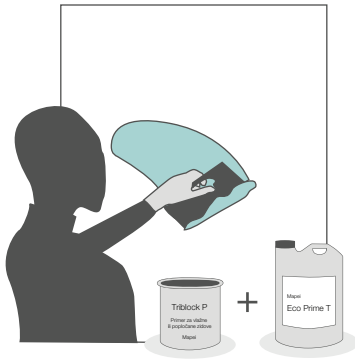
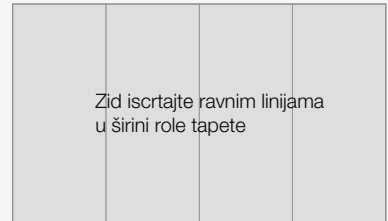

3. Priprema ljepila

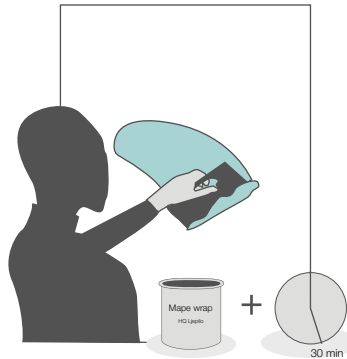

4. 5. Nanošenje

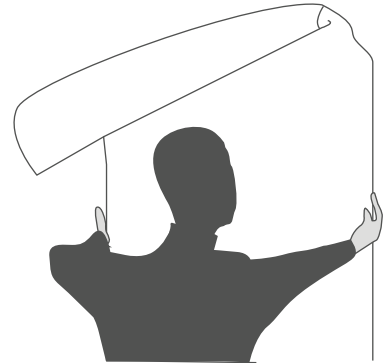

6. Postavljanje tapete

Ovo Vas čeka:

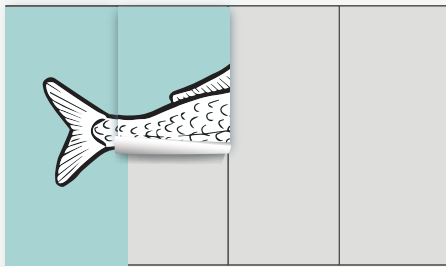

Preklop rola treba imati par cm. Nakon ljepljenja tapete potrebno je povući ravnu liniju skalpelom sredinom preklopa tako da se napravi dupli rez.

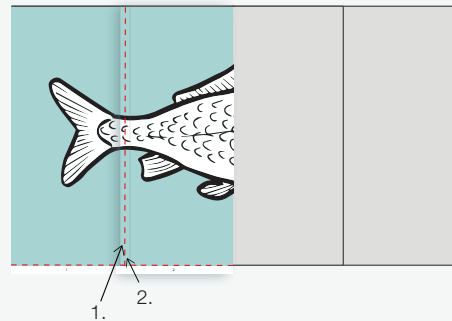

1. Nakon duplog reza prvo uklonimo gornji višak
2. Nakon toga privremeno odlijepimo dio gornje tapete koji pokriva donji višak
3. Odstranimo donji višak
4. Ponovno zalijepimo odlijepljeni dio tapete

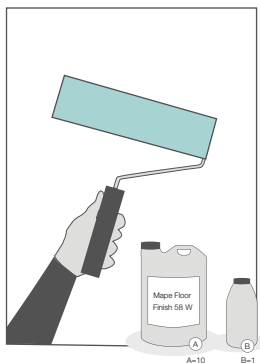

7. Nanošenje gornjeg zaštitnog sloja

